

İSTANBUL İLİ, BEŞİKTAŞ İLÇESİ

**TÜRKALİ MAH., IHLAMURDERE CAD., YENİYOL SK,NO: 15
ADRESLİ**

----- PAFTA, 611 ADA, 80 PARSEL SAYILI

**ÖZEL BEŞİKTAŞ YAKAMOZ YÜKSEK ÖĞRETİM KIZ ÖĞRENCİ
YURDU YAPISI'NA AİT EK TEKNİK RAPOR.**

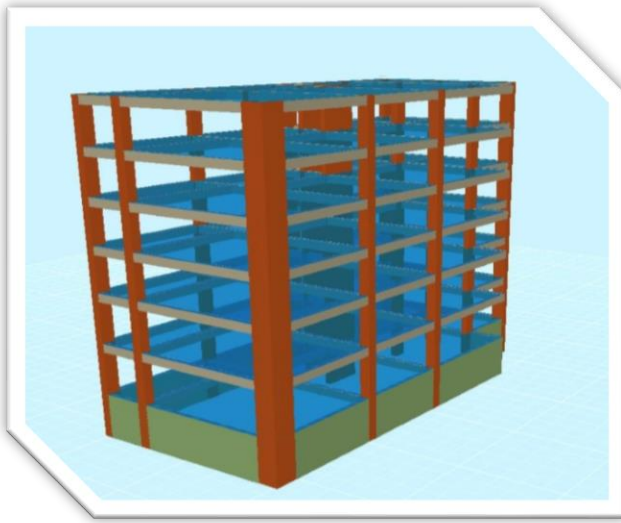

Özel Öğrenci Yurdu Amaçlı Kullanılmak İstenen Binanın yapısında yapılan inceleme sonucunda, yapının mevcut haliyle taşıyıcı sisteminde ve dolgu duvarlarında yapının 18.03.2018 Tarihli ve 30364 sayılı Resmi Gazete’de yayımlanan’ 2018 Türkiye Bina Deprem Yönetmeliği ‘ dahilinde uygun olduğu ve güçlendirmeye gerek olmadan Özel Öğrenci Yurdu olarak kullanılmasının, mevcut taşıyıcı sistem güvenliğini değiştirmeyecek, statik açıdan bir sorun oluşturmayacağı kanaatine varılmıştır. Bu nedenle yapılan testler neticesinde elimizde bulunan analiz sonuçlarını göz önünde bulundurarak binanın Özel Öğrenci Yurdu olarak kullanılmasında fenni açıdan herhangi bir sakınca bulunmadığı ve binanın sağlam, dayanıklı olduğu kanaatindeyiz.

Rapor Tarihi: 20.08.202

Zemin Etüd Raporu Tarihi: Haziran 2023

Bina durumu : Kullanıma Uygun